# Bundesstraße 33

Achse 1
Teilstrecke im Kinzigvorland
Straßengradiente 1m abgesenkt

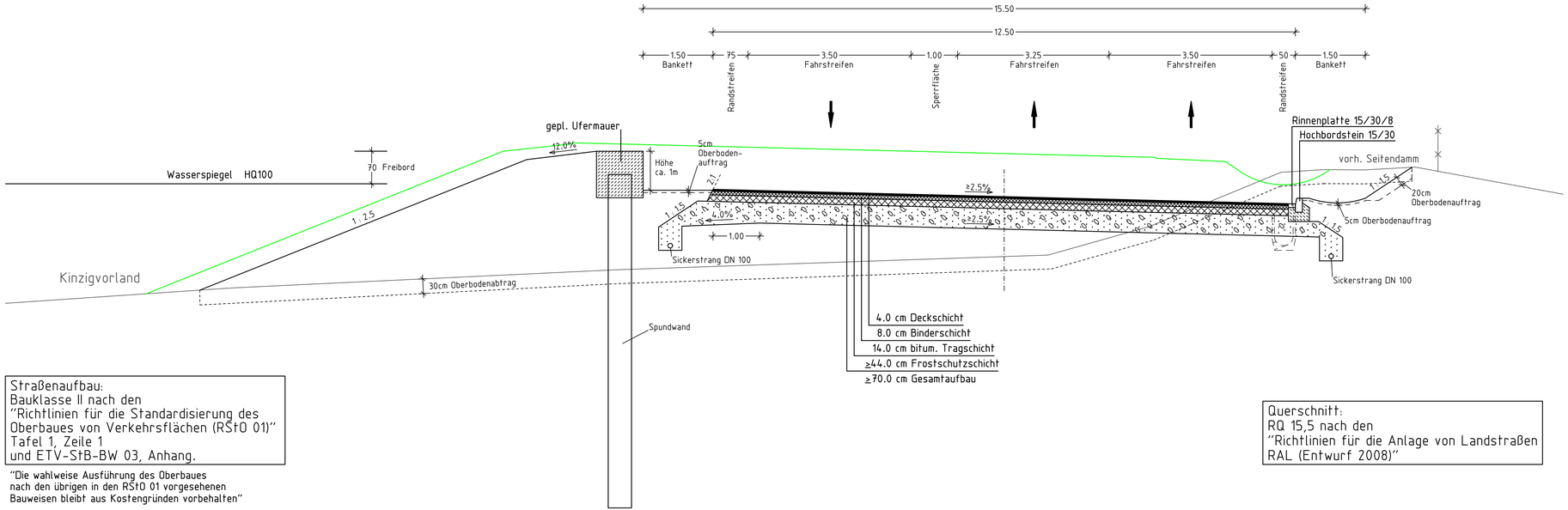


Straßenaufbau:
Bauklasse II nach den
"Richtlinien für die Standardisierung des
Oberbaues von Verkehrsflächen (RStO 01)"
Tafel 1, Zeile 1
und ETV-StB-BW 03, Anhang.

"Die wahlweise Ausführung des Oberbaues
nach den übrigen in den RStO 01 vorgesehenen
Bauweisen bleibt aus Kostengründen vorbehalten"

Querschnitt:
RQ 15,5 nach den
"Richtlinien für die Anlage von Landstraßen
RAL (Entwurf 2008)"


RS Ingenieure
Beratende Ingenieure VBI Bauingenieurbüro
D-77855 Achern
Allerheiligenstraße 1
Telefon 07841/6949-0
Telefax 07841/6949-90


| 4570.T | Datum | Zeichen |
|---|---|---|
| bearb. | Sep. 09 | Martin |
| gez. | Sep. 09 | Horn |
| gepr. | | |

**Regierungspräsidium Freiburg**

| Nr. | Art der Änderung | Datum | Name |
|---|---|---|---|
| | | | |

| SAP-Projekt-Nummer | | | Straßenplan Nr. |
|---|---|---|---|
| Amt | Straße | Typ | 00 |

| | von Netzknoten | nach Netzknoten | Station |
|---|---|---|---|
| Anfangsstation | | | 0 0 0 0 |
| Endstation | | | 0 0 0 0 |

**Straßenbauverwaltung Baden-Württemberg**
Straße: Bundesstraße 33
Nächster Ort: Haslach i. K.

Unterlage: 6
Plan: 1a

| | Datum | Zeichen |
|---|---|---|
| bearbeitet | | |
| geprüft | | |

**Bundesstraße 33**
**Ortsumgehung Haslach i. K.**

**RE-Entwurf**

Ausbauquerschnitt
Variante 2
Maßstab: 1:50

Aufgestellt: Freiburg, den
Regierungspräsidium Freiburg
Abt. 4 Straßenwesen und Verkehr
Ref. 44 Straßenplanung

**V O R A B Z U G**
Achern, den 14.04.2011


RS Ingenieure, Allerheiligenstraße 1, 77855 Achern, Tel. 07841/6949-0 Projekt: 4570-T Datum: 23.09.09 Datei: A4_5.Pl.T